ICUFOR
Cursos de Formación Permanente Universitaria

Curso de Formación Permanente

Fórmulas Magistrales y Preparados Oficinales: Buenas Prácticas de Elaboración para Técnicos en Farmacia

3 ECTS | 75 horas | Online, a tu ritmo

Formación acreditada por
Universidad de Vitoria-Gasteiz EUNEIZ



Acerca de ICUFOR

ICUFOR es un centro privado de formación online, Centro Acreditado y Autorizado por la Universidad EUNEIZ de Vitoria-Gasteiz. Diseñamos e impartimos Cursos de Formación Permanente universitarios, pensados para la actualización y la especialización de profesionales en activo.

Nuestros cursos se estudian a tu ritmo en un campus virtual propio y terminan con el diploma de la Universidad EUNEIZ y con certificados de ICUFOR verificables.

Centro acreditado
Universidad EUNEIZ

100 % online
Campus virtual propio

Equipo docente
Disponible todo el curso



Metodología de estudio

Campus virtual propio
Estudias desde cualquier lugar y dispositivo, sin horarios.

Aprendizaje autónomo, pero acompañado
Tú marcas el ritmo y nuestro equipo de docentes resuelve tus dudas y orienta tu estudio.

Contenido del curso en PDF
El material principal, para estudiarlo a fondo, tema a tema.

Abstract de cada tema
Su síntesis, para situarte al empezar y repasar al final.

Presentación con los aspectos clave
Lo esencial de cada bloque, para jerarquizar y fijar.

Cuestionarios de evaluación
De respuesta múltiple, uno por tema.



Campus virtual

Mis cursos
Tu progreso y el siguiente tema por estudiar

Materiales
Contenido en PDF, Abstract y presentación con los aspectos clave

Cuestionarios de evaluación
Tu nota y la revisión de tus respuestas

Equipo docente
Consulta por escrito, chat y asesor de IA a cualquier hora

Secretaría
Certificados en PDF con código de verificación

Pagos y facturas
Descarga de facturas en PDF



Presentación del programa

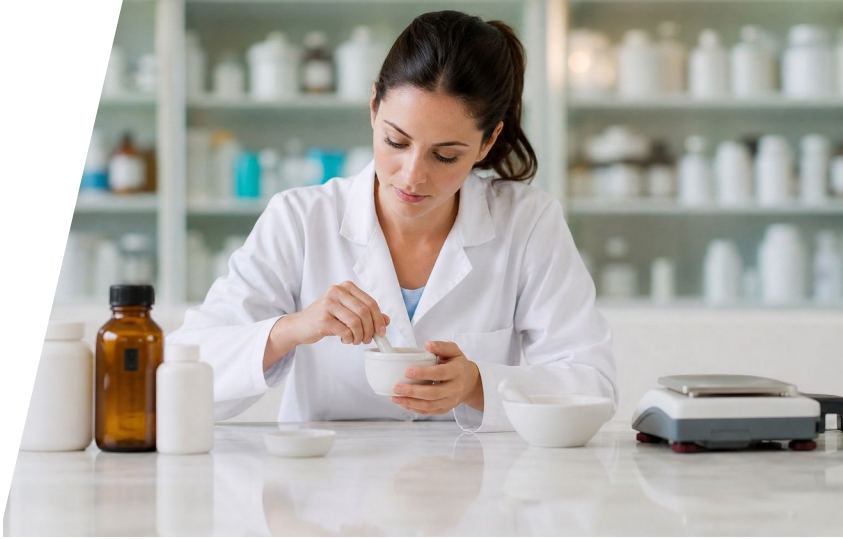

Curso de Formación Permanente en Fórmulas Magistrales y Preparados Oficinales: Buenas Prácticas de Elaboración para Técnicos en Farmacia de ICUFOR te permitirá desarrollar competencias especializadas en un área fundamental de la práctica farmacéutica. La formulación magistral representa una herramienta terapéutica esencial para la personalización de tratamientos, adaptando medicamentos a las necesidades específicas de cada paciente cuando las opciones industriales resultan insuficientes.

A lo largo de esta formación, profundizarás en el marco normativo que regula la elaboración de fórmulas magistrales y preparados oficinales, incluyendo la Real Farmacopea Española y el Formulario Nacional.

Duración
75 horas

Créditos
3 Créditos ECTS

Metodología
Online

Matriculación
Permanente

Objetivos del curso

Conocer el marco normativo y conceptual de la formulación magistral, diferenciando fórmulas magistrales, preparados oficinales y medicamentos industriales según la legislación vigente.

Clasificar las materias primas, excipientes y equipos del laboratorio de formulación, aplicando los criterios de recepción, control de calidad, almacenamiento y mantenimiento establecidos.

Aplicar las Buenas Prácticas de Elaboración y los Procedimientos Normalizados de Trabajo, garantizando la calidad, trazabilidad y seguridad del producto terminado.

Desarrollar habilidades de dispensación e información al paciente sobre el uso correcto de la formulación magistral, favoreciendo la adherencia terapéutica y la detección de posibles reacciones adversas.

Identificar las competencias y responsabilidades del técnico en farmacia en el proceso de elaboración, distinguiendo sus funciones de las atribuidas al farmacéutico supervisor.

Dominar las técnicas de elaboración de formas farmacéuticas sólidas, semisólidas, líquidas y estériles, realizando los cálculos farmacéuticos necesarios en cada preparación.

Conocer los requisitos de etiquetado, determinación del plazo de validez y condiciones de conservación de las formulaciones, asegurando el cumplimiento de las especificaciones normativas.

Temario

01 Marco normativo y conceptual de la formulación magistral y los preparados oficinales

1.1. Definición y diferenciación de fórmulas magistrales, preparados oficinales y medicamentos industriales
1.2. Evolución histórica de la formulación magistral e indicaciones terapéuticas habituales en la práctica clínica actual
1.3. Marco legislativo vigente aplicable a la elaboración de fórmulas magistrales y preparados oficinales
1.4. Competencias y responsabilidades profesionales en el proceso de elaboración de formulaciones

02 Materias primas, excipientes, material de acondicionamiento y equipamiento del laboratorio de formulación

2.1. Clasificación y características de las materias primas utilizadas en formulación magistral
2.2. Recepción, identificación y control de calidad de materias primas en la oficina de farmacia
2.3. Condiciones de almacenamiento y conservación de materias primas y excipientes
2.4. Material de acondicionamiento primario y secundario para formulaciones magistrales
2.5. Equipos e instrumentación del laboratorio de formulación magistral
2.6. Mantenimiento, calibración y verificación periódica de los equipos e instrumentos de laboratorio

Temario

03 Formas farmacéuticas y técnicas de elaboración en formulación magistral y oficinal

3.1. Clasificación general de las formas farmacéuticas según la vía de administración y el estado físico
3.2. Operaciones galénicas básicas previas a la elaboración
3.3. Elaboración de formas farmacéuticas sólidas de administración oral y otras vías
3.4. Elaboración de formas farmacéuticas semisólidas de aplicación tópica y otras vías
3.5. Elaboración de formas farmacéuticas líquidas para administración oral y tópica
3.6. Elaboración de formas farmacéuticas estériles y preparaciones de especial complejidad
3.7. Cálculos farmacéuticos aplicados a la formulación magistral
3.8. Incompatibilidades físico-químicas en la formulación magistral y estrategias para su prevención y resolución

Temario

04 Buenas Prácticas de Elaboración y sistema de gestión de calidad en el laboratorio de la oficina de farmacia

4.1. Concepto, fundamentos y alcance de las Buenas Prácticas de Elaboración y Control de Calidad
4.2. Requisitos de las instalaciones y condiciones ambientales del laboratorio de formulación
4.3. Procedimientos Normalizados de Trabajo aplicados a la formulación magistral y oficinal
4.4. Documentación del proceso de elaboración: guía de elaboración y registro del lote
4.5. Control de calidad del producto terminado en fórmulas magistrales y preparados oficinales
4.6. Gestión de desviaciones, no conformidades, resultados fuera de especificación y reclamaciones
4.7. Higiene personal, protección del operador y gestión de residuos en el laboratorio de formulación

Temario

05 Etiquetado, conservación, dispensación e información al paciente sobre fórmulas magistrales y preparados oficinales

5.1. Normativa y requisitos del etiquetado de fórmulas magistrales y preparados oficinales
5.2. Determinación del plazo de validez y las condiciones de conservación del preparado
5.3. Dispensación de fórmulas magistrales: verificación de la prescripción y procedimiento en la oficina de farmacia
5.4. Información y asesoramiento al paciente sobre el uso correcto de la formulación magistral
5.5. Farmacovigilancia aplicada a fórmulas magistrales y preparados oficinales: detección, notificación y seguimiento de reacciones adversas

Titulación y certificados

Diploma de la Universidad EUNEIZ

Al aprobar todos los cuestionarios de evaluación recibes el **diploma en formato digital** de Curso de Formación Permanente, con sus 3 créditos ECTS y 75 horas.

Certificados de ICUFOR

Se descargan en PDF desde la Secretaría del campus, con un código único y QR para verificarlos.



Universidad de Vitoria-Gasteiz EUNEIZ

Proceso de matriculación

1 **Pulsa «Matricularme» en la ficha del curso**
Completa tus datos personales y de facturación.

2 **Elige la forma de pago**
Tarjeta, PayPal o transferencia bancaria.

3 **Entra en el campus y empieza**
Recibes por correo tus datos de acceso y, en cuanto se confirma el pago, tienes el temario completo. La matrícula está abierta todo el año.

Matricúlate | Más información



Métodos de pago

Pago único
El precio se abona una sola vez, sin cuotas ni renovaciones.

Seguridad
Pago online en la pasarela de Stripe o de PayPal.

Flexibilidad
Tarjeta de crédito o débito, PayPal o transferencia.

Acceso inmediato
Con tarjeta o PayPal, el campus se activa al momento.

Simplicidad
Matrícula y pago en dos pasos.

Facturación
Facturas en «Pagos y facturas» del campus.



¿Por qué elegir ICUFOR?

01 **Formación accesible**
Formación universitaria rigurosa y acreditada, íntegramente online y compatible con tu trabajo.

02 **Calidad universitaria**
Cada curso está acreditado por la Universidad EUNEIZ, con su memoria académica y sus créditos ECTS.

03 **Impulso a tu carrera**
Contenidos de utilidad práctica y una titulación que suma en méritos, concursos y bolsas de empleo.

04 **Especialización**
Cada curso trata una única temática a fondo: combínalos y construye tu propio itinerario.

05 **Atención de calidad**
Consultas al equipo docente por escrito o por chat, y un asesor de IA a cualquier hora.

¿Por qué elegir ICUFOR?

06

Contenidos actualizados

Los cursos se revisan periódicamente para incorporar las novedades de cada ámbito.

07

El curso, por escrito

Cada tema en tres formatos: contenido en PDF, Abstract y presentación con los aspectos clave.

08

Autónomo, pero acompañado

Tú decides tu ritmo y nuestro equipo de docentes resuelve tus dudas y orienta tu estudio.

09

Enseñanza adaptada

Sin horarios ni conexiones obligatorias: seis meses para terminar, ampliables si lo necesitas.

10

Estudio sencillo e intuitivo

Un campus virtual propio, sin instalar nada y accesible desde cualquier dispositivo.

¿Necesitas más información?

Te contamos cómo funciona el curso, los plazos y la titulación, sin compromiso.

www.icufor.com

info@icufor.com

+34 858 895 080

+34 746 044 519

Formación acreditada por Universidad de Vitoria-Gasteiz EUNEIZ

