ICUFOR
Cursos de Formación Permanente Universitaria

Curso de Formación Permanente

Patología Tiroidea y Endocrina Frecuente para Médicos de Atención Primaria

4 ECTS | 100 horas | Online, a tu ritmo

Formación acreditada por
Universidad de Vitoria-Gasteiz EUNEIZ



Acerca de ICUFOR

ICUFOR es un centro privado de formación online, Centro Acreditado y Autorizado por la Universidad EUNEIZ de Vitoria-Gasteiz. Diseñamos e impartimos Cursos de Formación Permanente universitarios, pensados para la actualización y la especialización de profesionales en activo.

Nuestros cursos se estudian a tu ritmo en un campus virtual propio y terminan con el diploma de la Universidad EUNEIZ y con certificados de ICUFOR verificables.

Centro acreditado
Universidad EUNEIZ

100 % online
Campus virtual propio

Equipo docente
Disponible todo el curso



Metodología de estudio

Campus virtual propio
Estudias desde cualquier lugar y dispositivo, sin horarios.

Aprendizaje autónomo, pero acompañado
Tú marcas el ritmo y nuestro equipo de docentes resuelve tus dudas y orienta tu estudio.

Contenido del curso en PDF
El material principal, para estudiarlo a fondo, tema a tema.

Abstract de cada tema
Su síntesis, para situarte al empezar y repasar al final.

Presentación con los aspectos clave
Lo esencial de cada bloque, para jerarquizar y fijar.

Cuestionarios de evaluación
De respuesta múltiple, uno por tema.



Campus virtual

Mis cursos
Tu progreso y el siguiente tema por estudiar

Materiales
Contenido en PDF, Abstract y presentación con los aspectos clave

Cuestionarios de evaluación
Tu nota y la revisión de tus respuestas

Equipo docente
Consulta por escrito, chat y asesor de IA a cualquier hora

Secretaría
Certificados en PDF con código de verificación

Pagos y facturas
Descarga de facturas en PDF



Presentación del programa

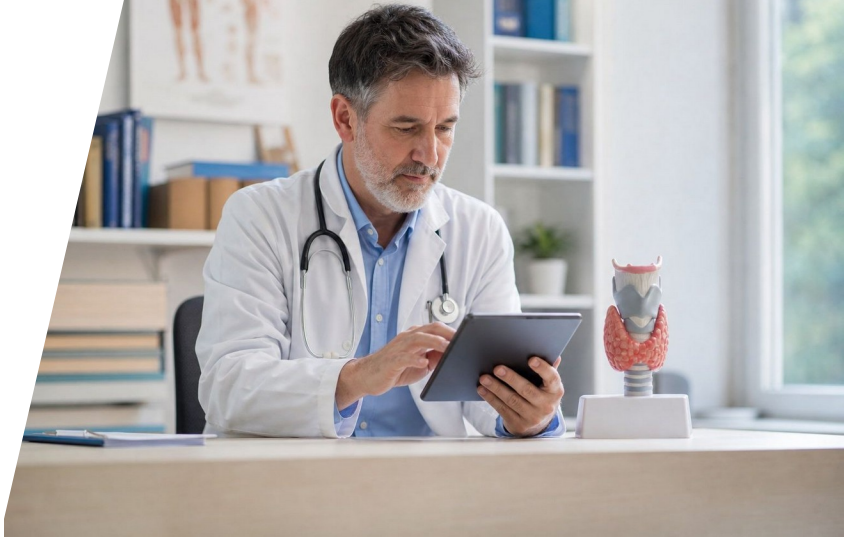

Especialízate con este programa diseñado específicamente para médicos de Atención Primaria que desean actualizar y profundizar sus conocimientos en el manejo de las patologías endocrinas más prevalentes. En ICUFOR entendemos que el profesional de primer nivel asistencial constituye la puerta de entrada al sistema sanitario y, por tanto, necesita herramientas precisas para identificar, diagnosticar y tratar eficazmente estas alteraciones tan frecuentes en la consulta diaria.

A lo largo de la formación abordarás de manera exhaustiva el diagnóstico y tratamiento del hipotiroidismo e hipertiroidismo, la evaluación del nódulo tiroideo, los trastornos del metabolismo fosfocálcico y la patología suprarrenal, entre otras endocrinopatías.

Duración
100 horas

Créditos
4 Créditos ECTS

Metodología
Online

Matriculación
Permanente

Objetivos del curso

Conocer los fundamentos anatómicos y fisiológicos del sistema endocrino, identificando las endocrinopatías más prevalentes en el ámbito de la Atención Primaria.

Diagnosticar y tratar el hipotiroidismo y el hipertiroidismo, ajustando las pautas terapéuticas al perfil clínico individualizado de cada paciente.

Diferenciar las particularidades de la patología tiroidea en el embarazo, la edad pediátrica y el paciente geriátrico, adaptando el manejo diagnóstico-terapéutico a cada situación especial.

Reconocer la patología suprarrenal y otras endocrinopatías frecuentes, distinguiendo las situaciones que requieren actuación urgente de aquellas subsidiarias de seguimiento programado.

Dominar la evaluación diagnóstica inicial del paciente con sospecha de disfunción endocrina, aplicando algoritmos clínico-analíticos escalonados desde la consulta de Atención Primaria.

Clasificar el nódulo tiroideo según su riesgo de malignidad, utilizando los sistemas ecográficos estandarizados y los criterios de indicación de punción-aspiración con aguja fina.

Identificar los trastornos del metabolismo fosfocálcico y la patología paratiroidea, aplicando un diagnóstico diferencial sistemático desde Atención Primaria.

Implementar estrategias de coordinación entre Atención Primaria y Endocrinología, estableciendo criterios de derivación eficientes y protocolos de seguimiento compartido con educación sanitaria al paciente.

Temario

01 Fundamentos anatómicos, fisiológicos y de evaluación diagnóstica del sistema endocrino en Atención Primaria

1.1. Epidemiología de las endocrinopatías más prevalentes en el ámbito de la Atención Primaria en España
1.2. Recuerdo anatómico y embriológico de la glándula tiroides y las principales glándulas endocrinas
1.3. Fisiología del eje hipotálamo-hipófiso-tiroideo y regulación de la función tiroidea
1.4. Conceptos esenciales de fisiología suprarrenal y paratiroidea aplicados a la práctica clínica diaria
1.5. Evaluación clínica inicial del paciente con sospecha de patología endocrina en la consulta de Atención Primaria

Temario

02 Hipotiroidismo: diagnóstico, tratamiento y seguimiento integral desde Atención Primaria

2.1. Concepto, clasificación etiopatogénica y factores de riesgo del hipotiroidismo
2.2. Manifestaciones clínicas del hipotiroidismo en el adulto
2.3. Diagnóstico bioquímico del hipotiroidismo: algoritmo de interpretación de TSH, T4 libre y autoanticuerpos
2.4. Hipotiroidismo subclínico: controversias diagnósticas, criterios de tratamiento y estrategias de seguimiento activo
2.5. Tratamiento sustitutivo con levotiroxina: dosificación, ajuste individualizado y monitorización
2.6. Coma mixedematoso: reconocimiento precoz de signos de alarma y actuación de urgencia
2.7. Hipotiroidismo en el paciente anciano: particularidades clínicas, diagnósticas y terapéuticas
2.8. Errores frecuentes y situaciones de incertidumbre en el manejo del hipotiroidismo en Atención Primaria

Temario

03 Hipertiroidismo y tirotoxicosis: abordaje diagnóstico-terapéutico en Atención Primaria

3.1. Definición, clasificación etiopatogénica y epidemiología del hipertiroidismo
3.2. Manifestaciones clínicas del hipertiroidismo: expresión sistémica, formas atípicas y diagnóstico diferencial
3.3. Diagnóstico bioquímico escalonado y pruebas complementarias en el hipertiroidismo
3.4. Opciones terapéuticas en el hipertiroidismo: antitiroideos, radioyodo, cirugía y tratamiento sintomático
3.5. Crisis tirotóxica o tormenta tiroidea: identificación precoz de los criterios diagnósticos y actuación inicial urgente
3.6. Seguimiento a largo plazo del paciente con hipertiroidismo tratado y detección temprana de recidivas

Temario

04 Nódulo tiroideo, bocio y cáncer de tiroides: detección y manejo inicial en Atención Primaria

4.1. Epidemiología, prevalencia y relevancia clínica del nódulo tiroideo y el bocio en la población general
4.2. Evaluación clínica y ecográfica sistemática del nódulo tiroideo detectado en Atención Primaria
4.3. Indicaciones y valoración de la punción-aspiración con aguja fina y sistema de clasificación citopatológica de Bethesda
4.4. Bocio difuso y multinodular no tóxico: etiología, evaluación funcional y opciones terapéuticas
4.5. Cáncer de tiroides: aspectos generales relevantes para el médico de Atención Primaria
4.6. Nódulo tiroideo incidental (incidentaloma tiroideo): protocolo de actuación y criterios de seguimiento
4.7. Criterios de derivación ordinaria, preferente y urgente al servicio de Endocrinología o Cirugía

Temario

05 Patología tiroidea en situaciones especiales: embarazo, edad pediátrica y paciente geriátrico

5.1. Cambios fisiológicos de la función tiroidea durante la gestación y sus implicaciones clínicas
5.2. Disfunción tiroidea durante el embarazo y el posparto: diagnóstico y manejo
5.3. Nódulo tiroideo detectado durante el embarazo: consideraciones específicas de evaluación y seguimiento
5.4. Patología tiroidea en la infancia y la adolescencia: aspectos esenciales para Atención Primaria
5.5. Particularidades del diagnóstico y tratamiento de la patología tiroidea en el paciente geriátrico pluripatológico

Temario

06 Patología paratiroidea y trastornos del metabolismo fosfocálcico en Atención Primaria

6.1. Fisiología integrada del metabolismo fosfocálcico: papel de la PTH, la vitamina D y la calcitonina
6.2. Hiperparatiroidismo primario: epidemiología, diagnóstico y opciones de manejo
6.3. Hiperparatiroidismo secundario y terciario: etiología y estrategia de abordaje
6.4. Hipoparatiroidismo: etiología, diagnóstico y principios del tratamiento sustitutivo
6.5. Trastornos del calcio: diagnóstico diferencial y manejo inicial desde Atención Primaria
6.6. Déficit de vitamina D en la población adulta: cribado, suplementación basada en la evidencia y controversias actuales

Temario

07 Patología suprarrenal y otras endocrinopatías frecuentes en la consulta de Atención Primaria

7.1. Insuficiencia suprarrenal: clasificación, diagnóstico y tratamiento sustitutivo
7.2. Síndrome de Cushing: sospecha diagnóstica fundamentada desde la consulta de Atención Primaria
7.3. Incidentaloma suprarrenal: protocolo estructurado de evaluación y seguimiento
7.4. Feocromocitoma y paraganglioma: cuándo establecer la sospecha clínica y cómo actuar desde Atención Primaria
7.5. Hiperandrogenismo femenino y síndrome de ovario poliquístico: abordaje diagnóstico-terapéutico integral
7.6. Ginecomastia en el varón: evaluación etiológica sistemática y manejo práctico
7.7. Hipogonadismo masculino: sospecha diagnóstica y evaluación inicial en Atención Primaria
7.8. Patología hipofisaria detectable desde Atención Primaria: hiperprolactinemia y otras alteraciones

Temario

08 Coordinación entre Atención Primaria y Endocrinología: derivación, seguimiento compartido y educación del paciente

8.1. Modelo de atención compartida en patología endocrina crónica: definición de roles y competencias profesionales
8.2. Criterios de derivación a Endocrinología y otras especialidades en patología endocrina
8.3. Uso racional y coste-efectivo de las pruebas diagnósticas endocrinológicas solicitadas desde Atención Primaria
8.4. Seguimiento compartido y educación sanitaria del paciente con enfermedad endocrina crónica

Titulación y certificados

Diploma de la Universidad EUNEIZ

Al aprobar todos los cuestionarios de evaluación recibes el **diploma en formato digital** de Curso de Formación Permanente, con sus 4 créditos ECTS y 100 horas.

Certificados de ICUFOR

Se descargan en PDF desde la Secretaría del campus, con un código único y QR para verificarlos.



Proceso de matriculación

1 **Pulsa «Matricularme» en la ficha del curso**
Completa tus datos personales y de facturación.

2 **Elige la forma de pago**
Tarjeta, PayPal o transferencia bancaria.

3 **Entra en el campus y empieza**
Recibes por correo tus datos de acceso y, en cuanto se confirma el pago, tienes el temario completo. La matrícula está abierta todo el año.

Matricúlate | Más información



Métodos de pago

Pago único
El precio se abona una sola vez, sin cuotas ni renovaciones.

Seguridad
Pago online en la pasarela de Stripe o de PayPal.

Flexibilidad
Tarjeta de crédito o débito, PayPal o transferencia.

Acceso inmediato
Con tarjeta o PayPal, el campus se activa al momento.

Simplicidad
Matrícula y pago en dos pasos.

Facturación
Facturas en «Pagos y facturas» del campus.



¿Por qué elegir ICUFOR?

01

Formación accesible

Formación universitaria rigurosa y acreditada, íntegramente online y compatible con tu trabajo.

02

Calidad universitaria

Cada curso está acreditado por la Universidad EUNEIZ, con su memoria académica y sus créditos ECTS.

03

Impulso a tu carrera

Contenidos de utilidad práctica y una titulación que suma en méritos, concursos y bolsas de empleo.

04

Especialización

Cada curso trata una única temática a fondo: combínalos y construye tu propio itinerario.

05

Atención de calidad

Consultas al equipo docente por escrito o por chat, y un asesor de IA a cualquier hora.

¿Por qué elegir ICUFOR?

06
Contenidos actualizados
Los cursos se revisan periódicamente para incorporar las novedades de cada ámbito.

07
El curso, por escrito
Cada tema en tres formatos: contenido en PDF, Abstract y presentación con los aspectos clave.

08
Autónomo, pero acompañado
Tú decides tu ritmo y nuestro equipo de docentes resuelve tus dudas y orienta tu estudio.

09
Enseñanza adaptada
Sin horarios ni conexiones obligatorias: seis meses para terminar, ampliables si lo necesitas.

10
Estudio sencillo e intuitivo
Un campus virtual propio, sin instalar nada y accesible desde cualquier dispositivo.

¿Necesitas más información?

Te contamos cómo funciona el curso, los plazos y la titulación, sin compromiso.

www.icufor.com

info@icufor.com

+34 858 895 080

+34 746 044 519

Formación acreditada por Universidad de Vitoria-Gasteiz EUNEIZ

